

N inv. original	Sevnatuara_data	N inv. schimbata
-----------------	-----------------	------------------

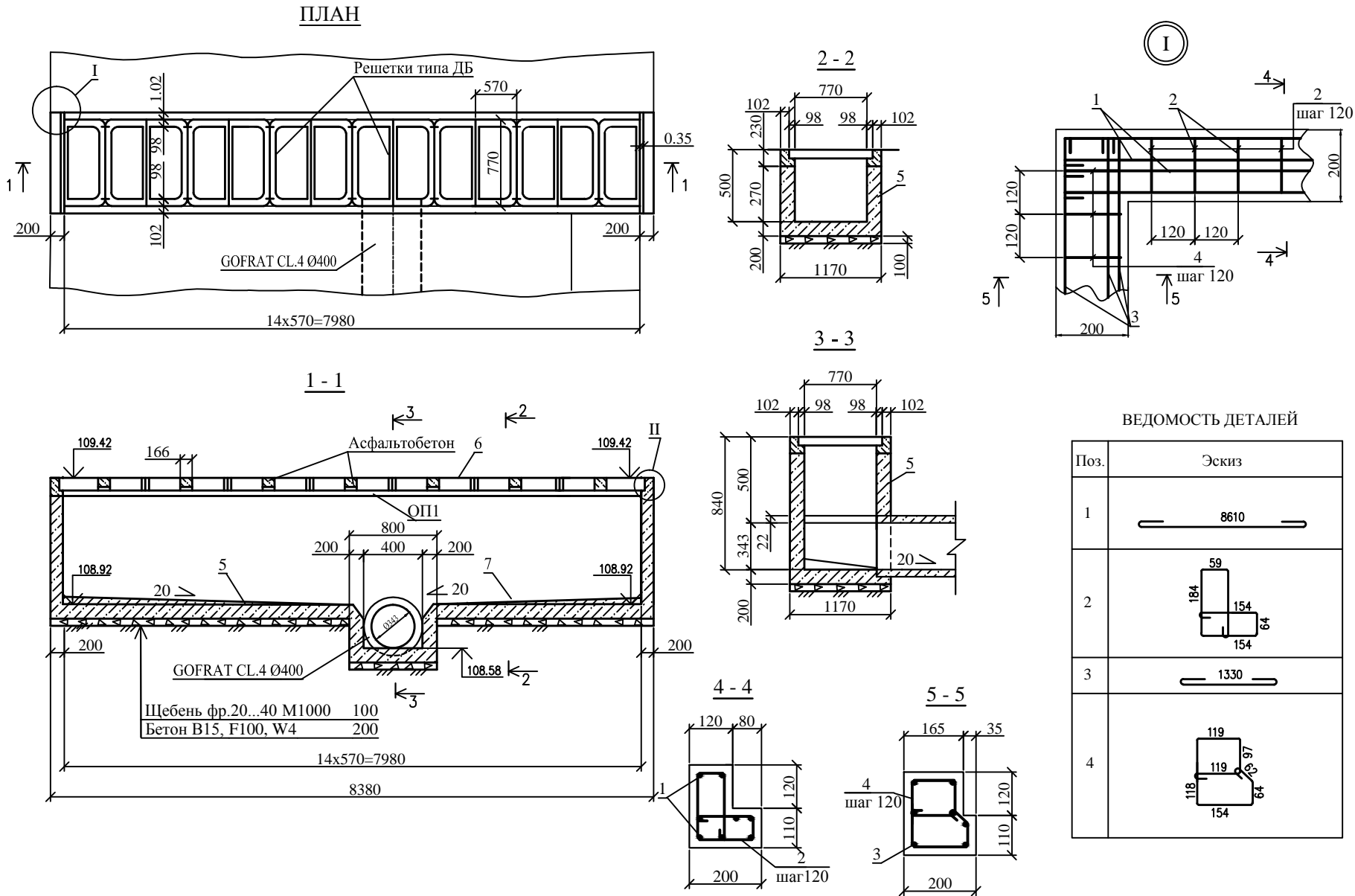

Спецификация к схеме расположения дождеприемного колодца типа "Блок" пг.3					
Формат	Зона	Поз.	Обозначения	Наименование	Кол. Примеч.
				Опорная подушка ОП1	
		1		Ø 12AI ГОСТ 5781-82 L-8610	18 7.65кг
		2		Ø 6AI ГОСТ 5781-82 L-874	140 0.194кг
		3		Ø 12AI ГОСТ 5781-82 L-1330	14 1.18кг
		4		Ø 6AI ГОСТ 5781-82 L-874	10 0.194кг
				Материал опорной подушки	
				Бетон кл. В25	0.9м³
				Материал колодца типа "Блок"	
		5		Колодец "Блок" Бетон кл. В20	2.5м³
		6		Решетка чугунная типа "ДБ"	14
		7		Набетонка. Бетон кл. В15	0.1м³

1-16-24-O-LH					
Reparație capitală a părții carosabile a str. Independentei mun. Bălți (Etapa 1 la sectorul de str. Pușkin pînă la str. Stamatii)					
Lucrări hidrotehnice				Stadiu	Foaia
				PE	9
Manager de pr	Fomin	11.20	Căminului de acumulare a apelor pluviale de tip "Bloc" PC0+04		Institutul de proiectări de stat "IPROCOM" or. Chișinău
Sp.Prin	Lujanscaia	11.20			
Elabor	Stoianova	11.20			